

# Datenblatt

## Blindabdeckung

### LC-Duplex/SC-Simplex/E2000-Simplex schwarz

Seite 1/3

Art.-Nr.  
15090502-I

EAN 4250184109716

28.05.2025

Version: U

## Abbildungen

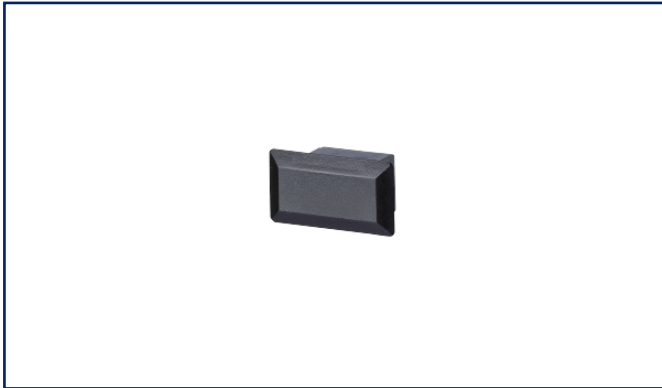

Vergrößerte Zeichnungen am Dokumentende

## Produktbeschreibung

- Blindabdeckungen zum Verschließen unbestückter Adapterausbrüche von OpDAT Anschlussdosen, Frontplatten von OpDAT Patchfeldern, von OpDAT REGplus oder OpDAT REGpro



Datenblatt

**Blindabdeckung****LC-Duplex/SC-Simplex/E2000-Simplex schwarz**

Seite 2/3

Art.-Nr.  
15090502-I

EAN 4250184109716

28.05.2025

Version: U

**Technische Daten****Allgemeine Daten**

Mechanische Bewertung nach MICE	M1
Ingress Bewertung nach MICE	I1
Climatic Bewertung nach MICE	C1
Elektromagnetische Bewertung nach MICE	E3
Bauart	Blindabdeckung
Montageart	Zubehör
Farbe	schwarz

**Mechanische Eigenschaften**

Befestigungsart	steckbar
-----------------	----------

**Werkstoffe und Werkstoffeigenschaften**

Halogenfreiheit	ja
RoHS	konform

**Klassifikationen**

ETIM 7.0	EC000723
ETIM 8.0	EC000723
ETIM 9.0	EC000723

**Verpackungsinformationen**

Verpackungsart	25 Stück / Polybeutel
Verpackungseinheit - Gewicht (Gramm)	16 g
Verpackungseinheit - Gewicht (Pfund)	0,04 lb
Abmessung - Verpackung (B x H x T)	160 mm x 100 mm x 380 mm
Abmessung - Verpackung (B x H x T)	6,299 in. x 3,937 in. x 14,961 in.

**Verwendungshinweis**

Bei diesem Produkt handelt es sich um ein Standardprodukt von METZ CONNECT. Der konkrete Einsatzzweck der Ware beim Kunden oder eventuellen Kunden des Kunden ist METZ CONNECT unbekannt. Der Kunde gewährleistet, dass er den Einsatz der Ware und eventueller Produktmodifizierungen, Produktänderungen oder Produktweiterentwicklungen im Hinblick auf den konkreten Verwendungszweck nach dem Stand der Technik oder in sonstiger Weise vollständig und ausreichend erprobt hat. Auf Nachfrage von METZ CONNECT wird der Kunde aussagekräftige Nachweise (beispielsweise Versuchs- und Laborprotokolle, Zertifizierungen etc.) vorlegen und zur Verfügung stellen.



Datenblatt  
**Blindabdeckung**  
**LC-Duplex/SC-Simplex/E2000-Simplex schwarz**

Seite 3/3

Art.-Nr.  
15090502-I

EAN 4250184109716

28.05.2025

Version: U

**Zubehör von**

Art.-Nr.	Bezeichnung
15024A7700-E	OpDAT REGpro Frontplatte für 6xLC-D/SC-S/E2000
1502607300-E	OpDAT slide Patchfeld für 24xLC-D/SC-S/E2000

