BEGA 85 548

Pollerleuchtenrohr

Projekt · Referenznummer

Datum

Produktdatenblatt

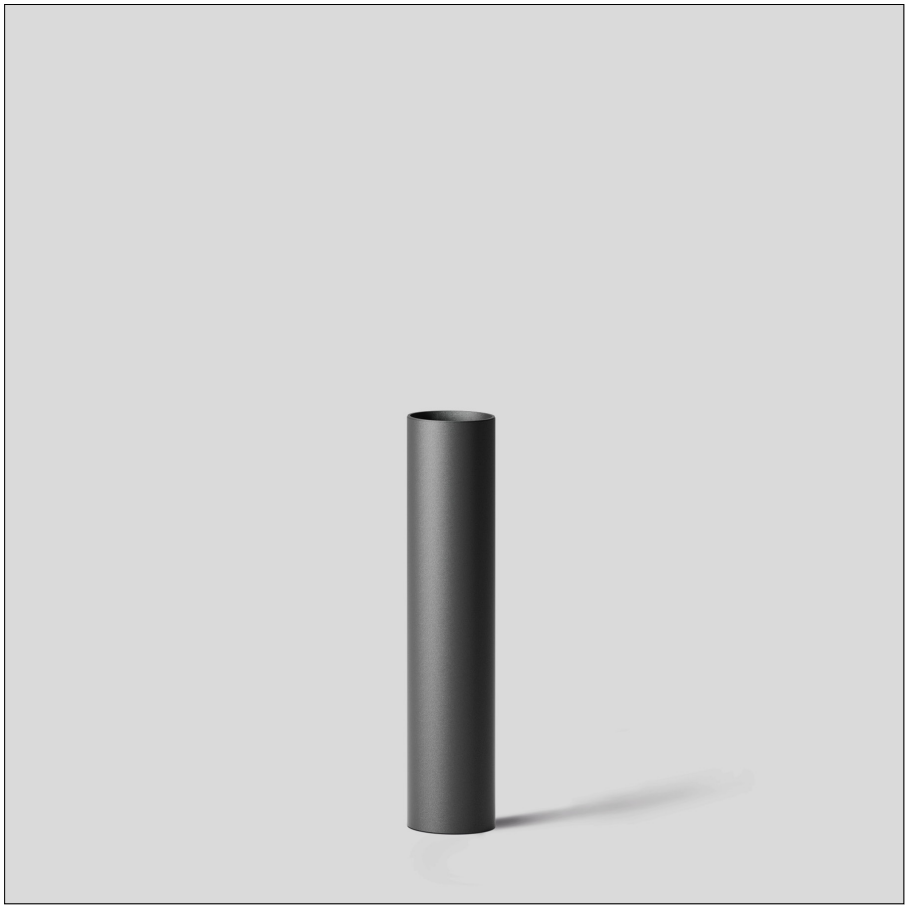

Anwendung
Pollerleuchtenrohr ø 140 mm
mit **reflektierender Beschichtung** für bessere Sichtbarkeit in der Dunkelheit.
Für die Verwendung im modularen Systempollerleuchten-Programm.

Produktbeschreibung
Pollerleuchtenrohr aus Aluminium
Beschichtungstechnologie BEGA Unidure®
Farbe Grafit oder Silber
Montageplatte aus Aluminiumguss
zum Aufschrauben auf ein Fundament
oder auf ein Erdstück
Montageplatte mit zwei Teilkreisen:
ø 70 mm, 3 Langlöcher 7 mm breit
ø 100 mm, 3 Langlöcher 9 mm breit
Pollerleuchtenrohr auf Montageplatte
360° ausrichtbar
Montagebügel mit Anschlusskasten und losen Verbindungsklemmen 3-polig, zum Anschluss der Kabel max. 2,5 mm²
Schutzart IP 65
Staubdicht und Schutz gegen Strahlwasser
nur in Verbindung mit montiertem
Pollerleuchtenkopf oder Rohrabschluss
CE – Konformitätszeichen
Gewicht: 3,5 kg

Ergänzungsteile
70 894 Erdstück
Erdstück mit Befestigungsflansch aus feuerverzinktem Stahl. Gesamtlänge 400 mm.
3 Befestigungsschrauben M 6 aus Edelstahl.
Teilkreis ø 70 mm.

Es gibt dazu eine gesonderte Gebrauchsanweisung.

Bestellnummer 85 548
Farbe wahlweise Grafit oder Silber
Grafit – Bestellnummer
Silber – Bestellnummer + **A**

